A circular inset image showing a vast glacier flowing through a valley, with snow-capped mountains in the background under a blue sky with scattered clouds. The foreground shows some green foliage.

Participación ciudadana temprana de la Contribución Determinada a Nivel Nacional (NDC) 2025

**Taller Regional
MAGALLANES**



Agenda

- **15:00 - 15:10** Recepción de participantes
- **15:10 - 15:20** Palabras de bienvenida
- **15:20 - 15:30** Sobre la NDC y su proceso de actualización
- **15:30 - 15:40** Contexto del Cambio Climático en Magallanes
- **15:40 - 15:45** Explicación de la dinámica
- **15:45 - 16:35** Dinámica: Mesas de trabajo
- **16:35 - 16:45** Socialización de resultados
- **16:45 - 16:50** Palabras de despedida



Palabras de apertura



Enrique Rebolledo Toro

Secretaría Regional del Medio
Ambiente
Magallanes

Objetivos del taller

1. Presentar proceso de actualización de la NDC 2025.
2. Identificar oportunidades y desafíos que emanan de la NDC 2020.
3. Identificar nuevos ejes de atención para la actualización de la NDC 2025 desde una perspectiva regional.



Sobre la NDC y su proceso de actualización 2025

Rumbo a la NDC 2025



Javiera Lecourt Palacios

Profesional del Departamento de
Financiamiento y Medios de
Implementación
Ministerio del Medio Ambiente

¿Qué es la Contribución Determinada a Nivel Nacional de (NDC)?

Las NDC están en el centro del Acuerdo de París y en el logro de sus objetivos.

La NDC encarna los esfuerzos de cada país para reducir las emisiones nacionales y adaptarse a los impactos del cambio climático.



Componentes: NDC 2020



Chile como líder en Acción Climática

Chile se ha posicionado como líder en la lucha contra el cambio climático.

Sus Contribuciones Determinadas a Nivel Nacional (en adelante, NDC) 2020, son un testimonio del **compromiso decidido** en la **reducción de emisiones** y una guía para **acciones futuras** en la **mitigación y adaptación al cambio climático**.

Una de las características más destacadas de las NDC chilenas es su ambición, aspecto clave a revisar para la nueva ronda de NDC 2025-2030.



Elementos clave y desafíos del proceso

- Las NDC se encuentran reconocidas en la **Ley Marco de Cambio Climático** como un **Instrumento de Gestión del Cambio Climático (IGCC)**.
- **Implementación LMCC:** Pleno proceso de elaboración de IGCC tales como: Planes Sectoriales de Mitigación y Adaptación (PSM-PSA), Planes de Acción Climática Regional y Comunal (PARCC y PACCC).
- **Reglamento procedimental:** Regula el proceso y vincula su desarrollo con otros IGCC. Desafíos en la coordinación de procesos (PAC), plazos y actualizaciones.

Las NDCs se desarrollan de manera sucesiva, por lo que el nuevo ciclo se entiende como una progresión del anterior, tomando como base los compromisos adquiridos en ella y que se comparten horizonte temporal



¿Qué significa esto?

Elementos clave y desafíos del proceso

- Nuevo ciclo de NDC marcado por la necesidad de aumentar la ambición y hacer frente a las brechas de implementación y financiamiento de los compromisos del ciclo pasado.
- Informe Bienal de Transparencia (IBT/BTR) y 5º Comunicación Nacional: Procesos paralelos en desarrollo que insuman la elaboración de la NDC.

NDC ambiciosa pero acotada, con compromisos medibles y acordes al trabajo que se está desarrollando a nivel sectorial y subnacional

¿Cómo enfrenta Chile el cambio climático?



Proceso de actualización de la NDC

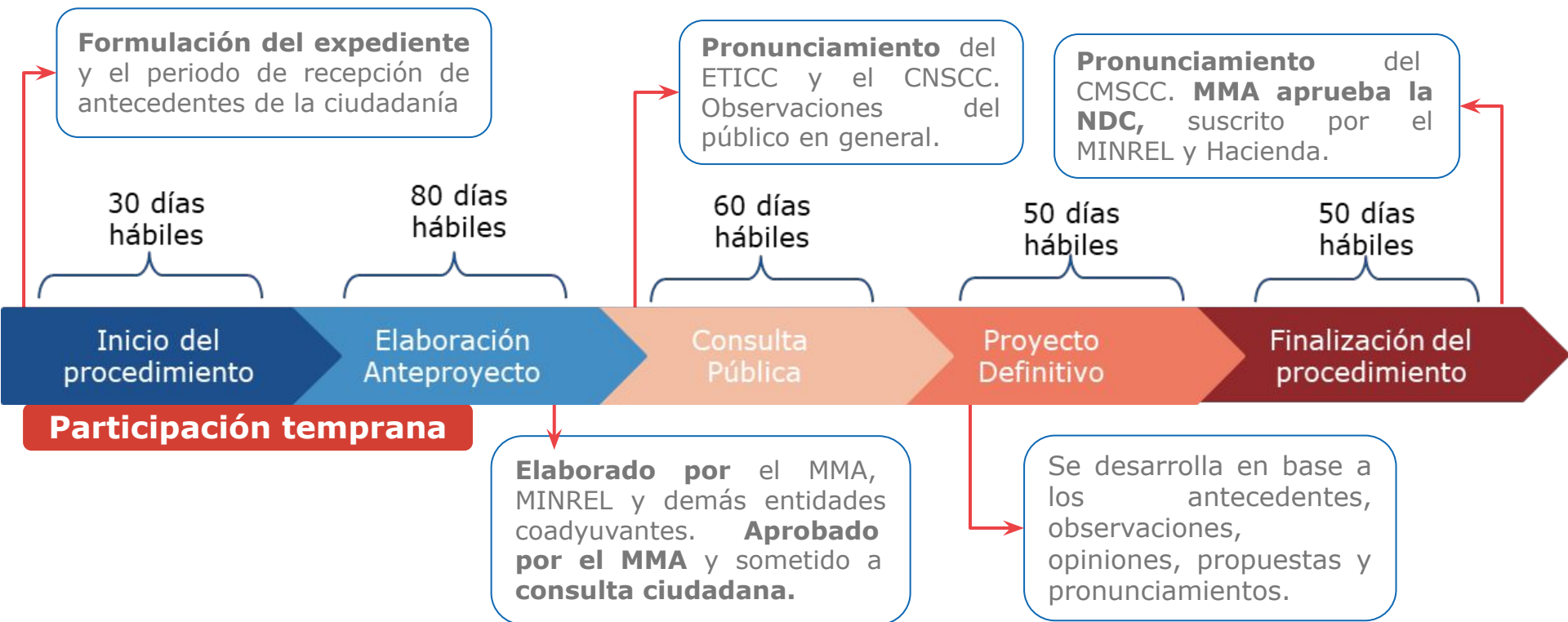

Proceso de actualización de la NDC

Inicio del procedimiento

Entre el **23 de julio** y el **4 de septiembre** recibiremos tus aportes para considerarlos en la elaboración de este importante instrumento.

Puedes enviarlos a oficinadepartesmma@mma.gob.cl o de forma física en la **Oficina de Partes de las Secretarías Regionales del Ministerio de Medio Ambiente**.

¿Qué documentos o antecedentes puedo presentar?
Puedes enviarnos cualquier información, estudios y/o documento que consideres relevante para que lo revisemos al momento de elaborar este instrumento.

DIARIO OFICIAL			I
DE LA REPUBLICA DE CHILE			SECCIÓN
Ministerio del Interior y Seguridad Pública			
LEYES, REGLAMENTOS, DECRETOS Y RESOLUCIONES DE ORDEN GENERAL			
Núm. 43.906	Martes 23 de Julio de 2024	Página 1 de 4	
Normas Generales			
CVE 2521213			
MINISTERIO DEL MEDIO AMBIENTE			
DA INICIO AL PROCEDIMIENTO DE ACTUALIZACIÓN DE LA CONTRIBUCIÓN DETERMINADA A NIVEL NACIONAL			
(Resolución)			
Núm. 2.579 exenta.- Santiago, 10 de julio de 2024.			

<https://www.diariooficial.interior.gob.cl/edicionelectronica/index.php?date=23-07-2024&edition=43906>

Proceso de Participación Ciudadana Temprana



Talleres regionales

Talleres participativos a las 16 regiones del país.



Talleres Multi - Actor

Talleres con actores del sector público, privado, academia y asociaciones.



Talleres ETICC

Talleres con el Equipo Técnico Interministerial para el Cambio Climático



Contexto del cambio climático en Magallanes



Jaime Parada

Especialista en participación ciudadana
en materia ambiental y climática

Deuman

Impactos del cambio climático

En Magallanes:

PAÍS CIRCULAR®
viernes, 12 de julio de 2024

Agua / Disminución de precipitaciones

Inédita sequía en Magallanes: ganaderos, agricultores, operadores turísticos y autoridades cuentan cómo viven la crisis hídrica

Pese a que la declaración de emergencia agrícola por déficit hídrico en la región fue realizada el 13 de enero pasado, representantes de diferentes sectores magallánicos aún esperan medidas concretas que les permitan acceder a mayores recursos para reactivar la actividad, mientras que el sector ganadero sigue lidiando con la sequía.



EN VIVO

10 JUL. 2024, Actualizado 12:14

Intensas inundaciones por deshielos en Punta Arenas: autoridades activan medidas de emergencia

El tránsito en varias calles producto del agua que hay en la situación, se han habilitado albergues para recibir a la capital de la Región de Magallanes.

Chile

Se declara Alerta Roja para la Provincia de Magallanes por precipitaciones

News and Press Release • Source: [Govt. Chile](#) • Posted: 12 Mar 2012 • Originally published: 12 Mar 2012 • Origin: [View original](#)

Al momento se reporta un total de 50 personas damnificadas, las que permanecen albergadas en la escuela Pedro Pablo Lemaitre, en la comuna de Punta Arenas. Además, se reportan otras familias afectadas por inundación en el perímetro de las calles Costanera, Sarmiento, Chiló y Paraguay. En este radio, se mantiene completamente interrumpido el tránsito por inundación de las calles.

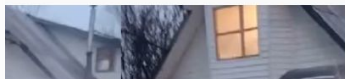

Durante el 2023...

- Disminución pronunciada de la precipitación durante el verano.

- Magallanes como una de las provincias más afectadas por la sequía.

Componente de la NDC relacionado

Gestión de Riesgo y Desastres

Agua y saneamiento

Ecosistemas

Escenarios Climáticos de la Región de Magallanes

Principales amenazas climáticas de acuerdo a la plataforma **Arclim***



Aumento de la **temperatura media anual en 1,29 °C**



Incremento de la **precipitación acumulada en un 2,28%**.
Reducción de la **frecuencia de sequía en 0,45%**.
Incremento **de la precipitación máxima diaria en 11,5%**



Aumento del **viento máximo diario en 2,76%**



Reducción de la **nieve acumulada en 39,6%**

*(Atlas de Riesgos Climáticos) de Chile para la Región de **Magallanes** -
Cambio en el clima presente (1980-2010) y futuro (2035-2065) bajo
escenarios de proyecciones RCP 8.5

Componente
de la NDC
relacionado

Gestión de
Riesgo y
Desastres

Agua y
saneamiento

Ecosistemas y
biodiversidad

Contribución de la región al cambio climático

Emisiones GEI Alcance 1 por sector, 2020

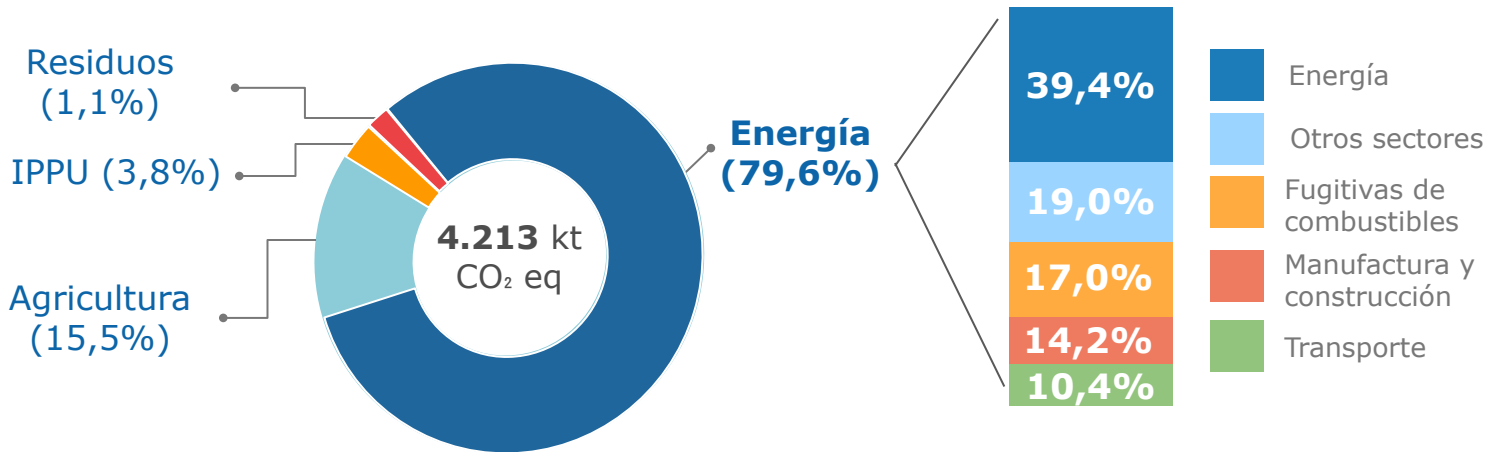

Componente de la NDC relacionado

Emisiones de GEI

Economía circular

Bosques

 **4,0%** del total de emisiones GEI nacionales.



UTCUTS absorbió 7.732 kt CO₂ eq

Fuente: SNI Chile

Dinámica del taller



Dinámicas



Mesas de Trabajo

Todos los asistentes participarán en un **espacio colaborativo para generar los lineamientos y planificación** de la NDC 2025.

A partir de la presentación de la NDC 2020-2022 por parte de MMA y Deuman, **se crearán mesas de trabajo y se generarán tres actividades**



¿Cómo dialogamos?

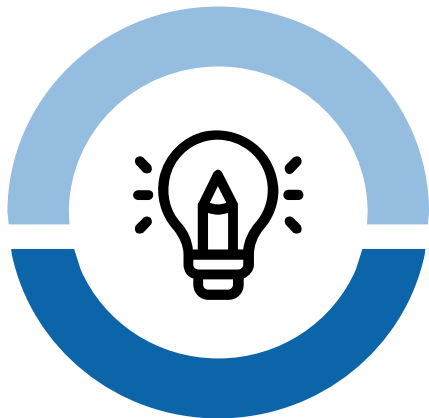

Contribuye con
tus ideas y
opiniones



Escucha
atentamente a los
demás



Involúcrate en las
dinámicas

Ingreso al Mural

- Los participantes serán distribuidos aleatoriamente en diferentes salas de trabajo.
- Cada sala tendrá un moderador quien irá realizando preguntas dirigidas a todos los participantes.
- Los participantes podrán responder su pregunta añadiendo una nota al Mural o preniendo su micrófono.
- En cada sala se compartirá un enlace al Mural para la dinámica



Tiempo:
50 minutos

INTRODUCCIÓN

La dinámica se realizará en dos actividades:

- (1) Diagnóstico regional
- (2) Propuestas de actualización

En cada actividad, el moderador presentará las consultas y se promoverá la discusión. El participante debe colocar sus notas y luego puede comentar sobre lo colocado a voluntad. Se solicita la participación de **TODOS** los presentes en las salas



Personas

2 - 15



Tiempo

50 minutos

Al llenar las notas, inicie colocando su nombre y el nombre de su organización

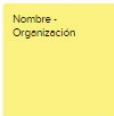

Para recordar



Participación Ciudadana Temprana NDC Chile 2025

MESA 1. MITIGACIÓN

Carbono negro, metano, cambio de uso de la tierra y silvicultura



¿Qué desafíos han identificado a nivel regional en torno a la implementación de medidas para enfrentar el cambio climático?

Nombre: Rpta:	Nombre: Rpta:	Nombre: Rpta:	Nombre: Rpta:	Nombre: Rpta:
Nombre: Rpta:	Nombre: Rpta:	Nombre: Rpta:	Nombre: Rpta:	Nombre: Rpta:
Nombre: Rpta:	Nombre: Rpta:	Nombre: Rpta:	Nombre: Rpta:	Nombre: Rpta:



¿Qué propuestas se pueden incorporar para abordar estos desafíos?

Nombre: Rpta:	Nombre: Rpta:	Nombre: Rpta:	Nombre: Rpta:	Nombre: Rpta:
Nombre: Rpta:	Nombre: Rpta:	Nombre: Rpta:	Nombre: Rpta:	Nombre: Rpta:
Nombre: Rpta:	Nombre: Rpta:	Nombre: Rpta:	Nombre: Rpta:	Nombre: Rpta:

A partir de las propuestas que han surgido ¿cómo se podría avanzar en la implementación de estas propuestas con perspectivas de equidad y justicia climática?



Equidad y Justicia Climática: Es deber del Estado procurar una justa asignación de cargas, costos y beneficios, resguardando la capacidad de las generaciones futuras de satisfacer sus propias necesidades, con énfase de género y especial énfasis en sectores, territorios, comunidades y ecosistemas vulnerables al cambio climático. La justicia climática busca el trato justo de todas las personas, así como evitar las discriminaciones que pueden conllevar determinadas políticas y decisiones que pretenden abordar el cambio climático.

Nombre: Rpta:	Nombre: Rpta:	Nombre: Rpta:	Nombre: Rpta:	Nombre: Rpta:	Nombre: Rpta:	Nombre: Rpta:
Nombre: Rpta:	Nombre: Rpta:	Nombre: Rpta:	Nombre: Rpta:	Nombre: Rpta:	Nombre: Rpta:	Nombre: Rpta:

¿Cómo llenar el post-it?

Respuesta:

Mesas de trabajo



Mesa de Trabajo 1

MITIGACIÓN

Carbono negro; Metano; Uso de suelo y silvicultura



Mesa de Trabajo 2

ADAPTACIÓN

Gestión del riesgo de desastre y cambio climático; recursos hídricos



Mesa de Trabajo 3

INTEGRACIÓN

Economía circular; Residuos; Océanos; Biodiversidad; Ecosistemas.



Mesas de trabajo



Mesa de Trabajo 1

MITIGACIÓN

Carbono Negro; Metano; Uso de suelo y silvicultura

INTEGRACIÓN

Economía circular; Residuos



Mesa de Trabajo 2

ADAPTACIÓN

Gestión del riesgo de desastre y cambio climático; recursos hídricos

INTEGRACIÓN

Océanos; Biodiversidad; Ecosistemas.



Socialización de resultados



Palabras de cierre



Participación ciudadana temprana de la Contribución Determinada a Nivel Nacional
(NDC) 2025
Taller regional Magallanes

**Muchas gracias por su
participación**